# Straßensaum-Patenschaften in Petershagen-Eggersdorf



# Anlass

- März 2020: Beschlussvorlage private Grünpflege an Straßenrändern → gärtnerische Gestaltung, Ansaat, Bepflanzung
- August 2020: Vorstellung Änderungsvorschlag im Umweltausschuss → Straßensaum-Patenschaften, vorrangig Pflege der vorhandenen Artenvielfalt



# Ziele der Straßensaum-Patenschaften

- Erhaltung und Entwicklung der biologischen Vielfalt (Pflanzen und Tiere)
- Vielfältige Blühaspekte für ein buntes Ortsbild
- Aufklärung der Anwohner über die biologische Vielfalt
- Anregung und Unterstützung für die Anwohner, um Artenvielfalt auch in ihren Gärten zu erhöhen

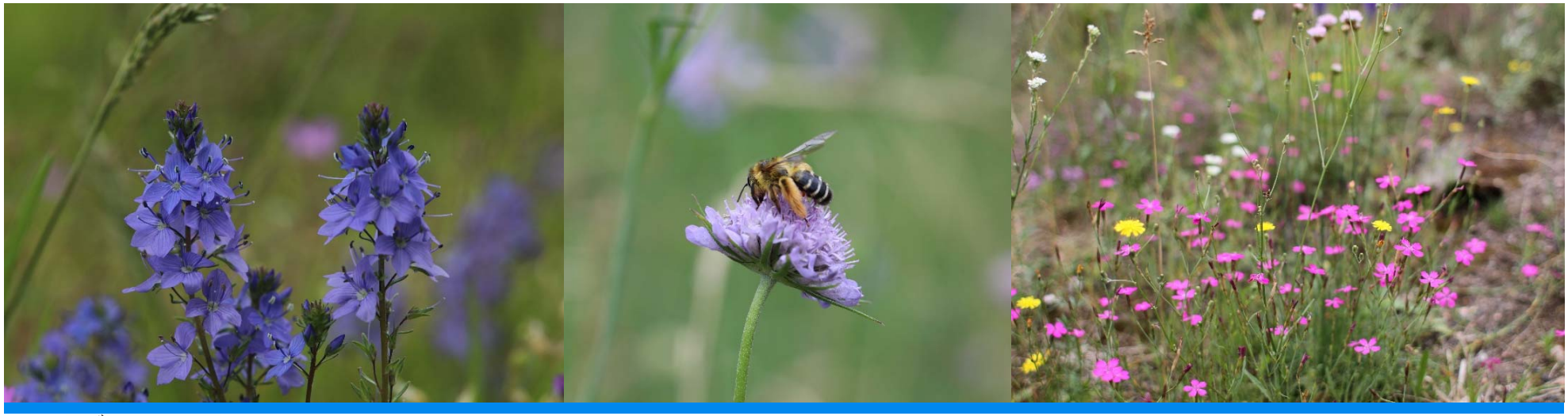

# Ausgangssituation – Straßensäume

- Vielfältige, relativ artenreiche Säume vorhanden
- Insbesondere trockene, sandige Standorte mit hohen Qualitäten, u.a.:
  - ➢ Geschützte Pflanzenarten (z.B. Sand-Strohblume, Grasnelke)
  - ➢ Blühaspekte im Frühjahr
  - ➢ Nistmöglichkeiten für Wildbienen und andere Stechimmen



# Wildbienen und Stechimmen – Nistplätze





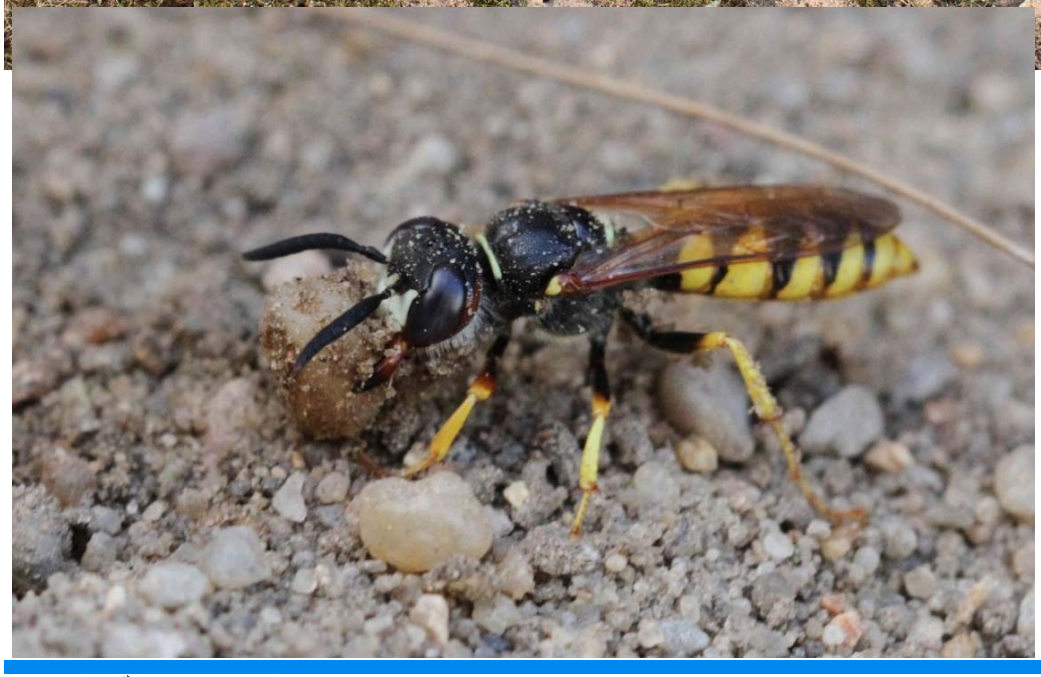

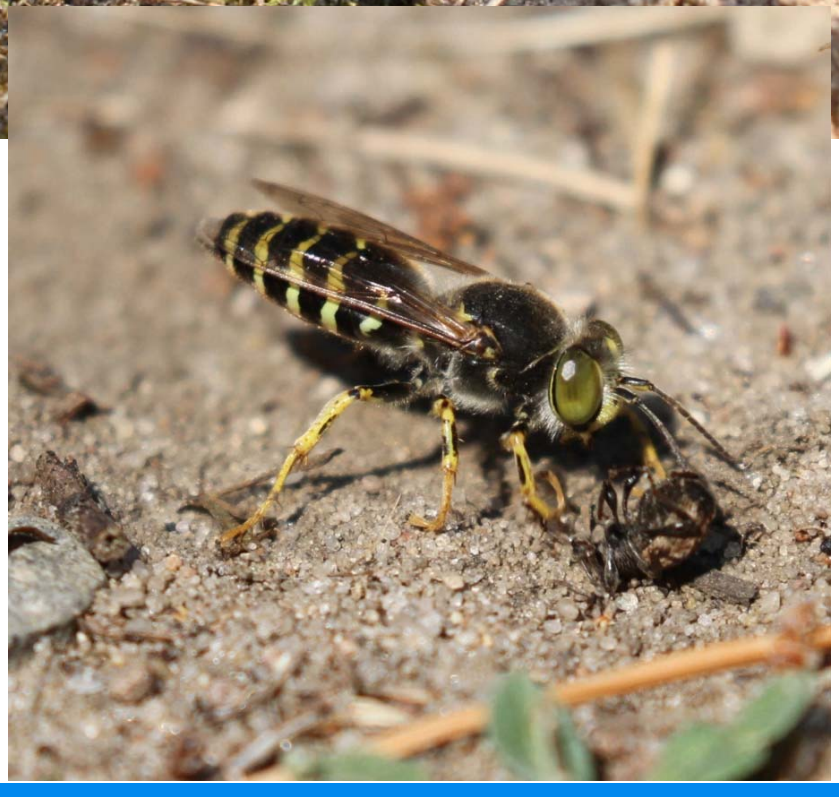

# Blühaspekte – unauffällige Arten im Frühjahr









# Blühaspekte – auffällige Arten









# Blühende Pflanzen und Tiere



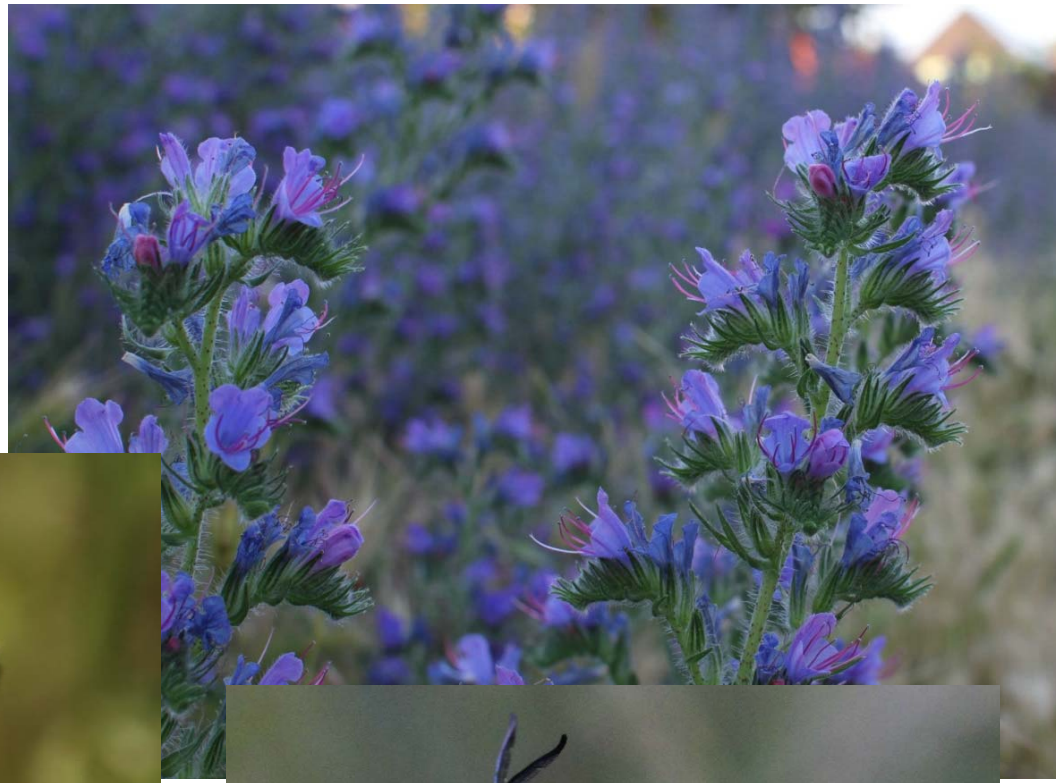

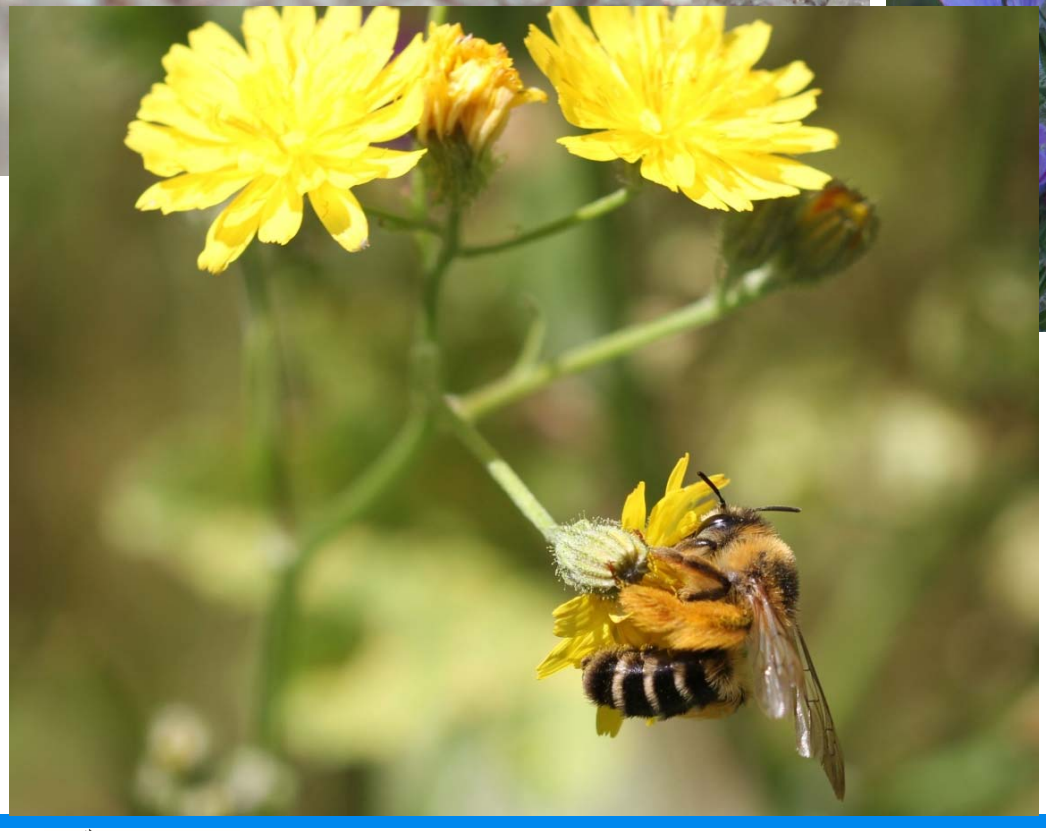

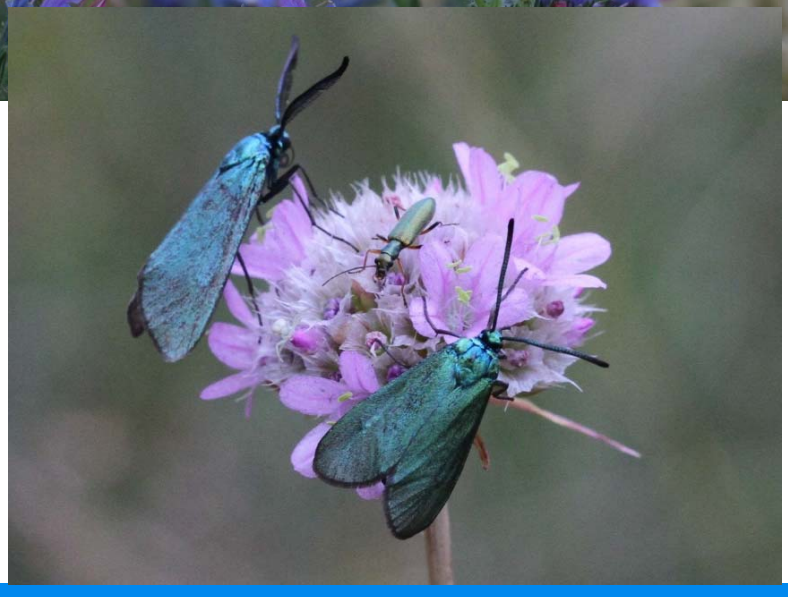

# Blühende Pflanzen und Tiere







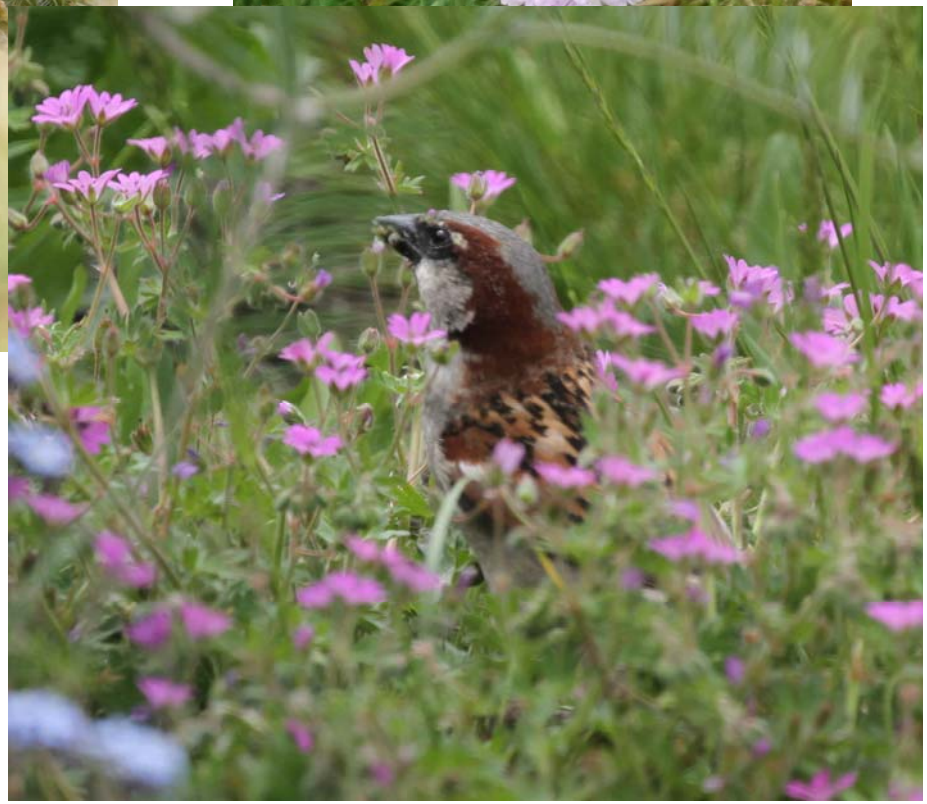

# Entwicklung der Säume durch Pflege

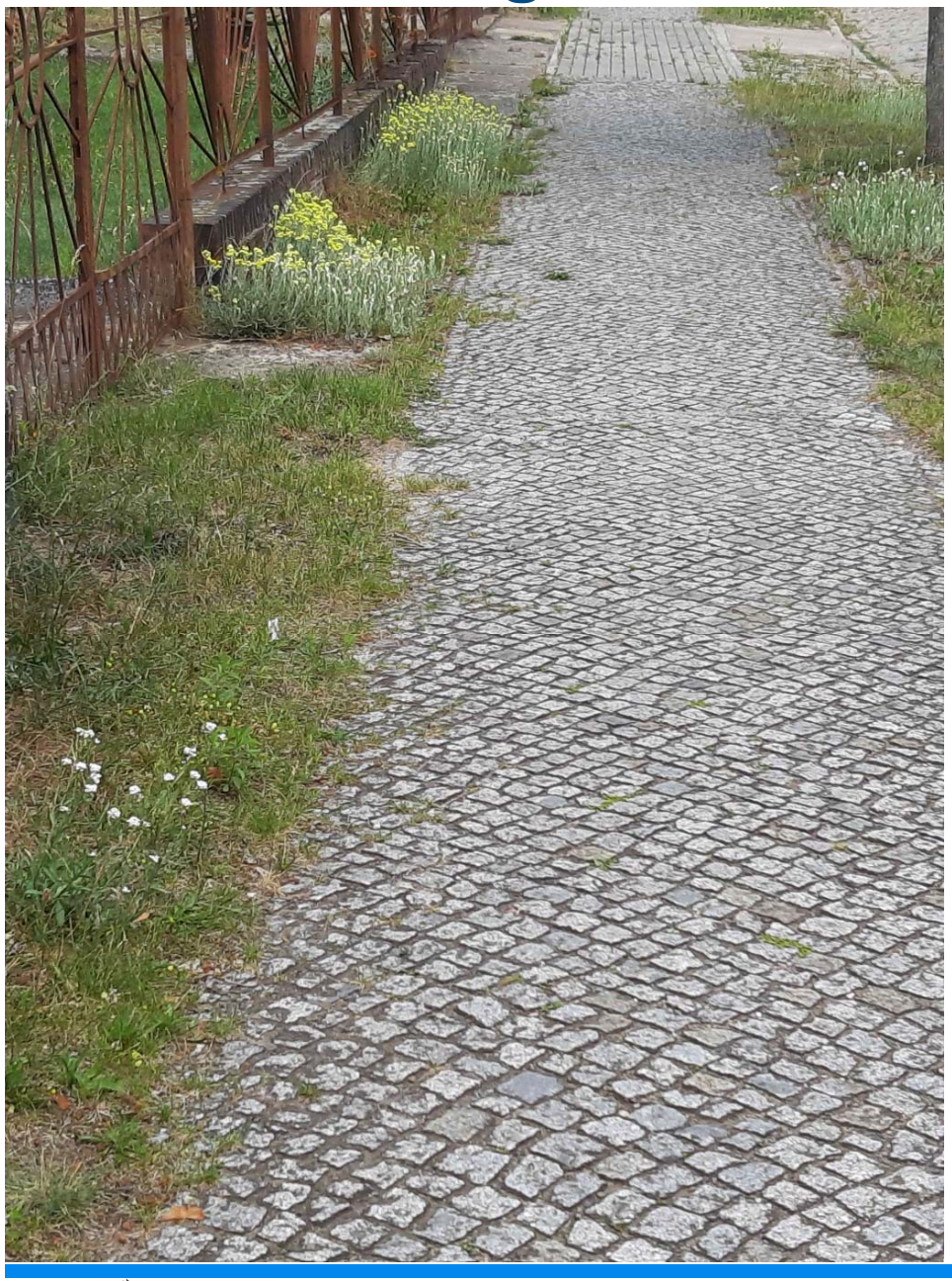





# Entwicklung der Säume? → So nicht!






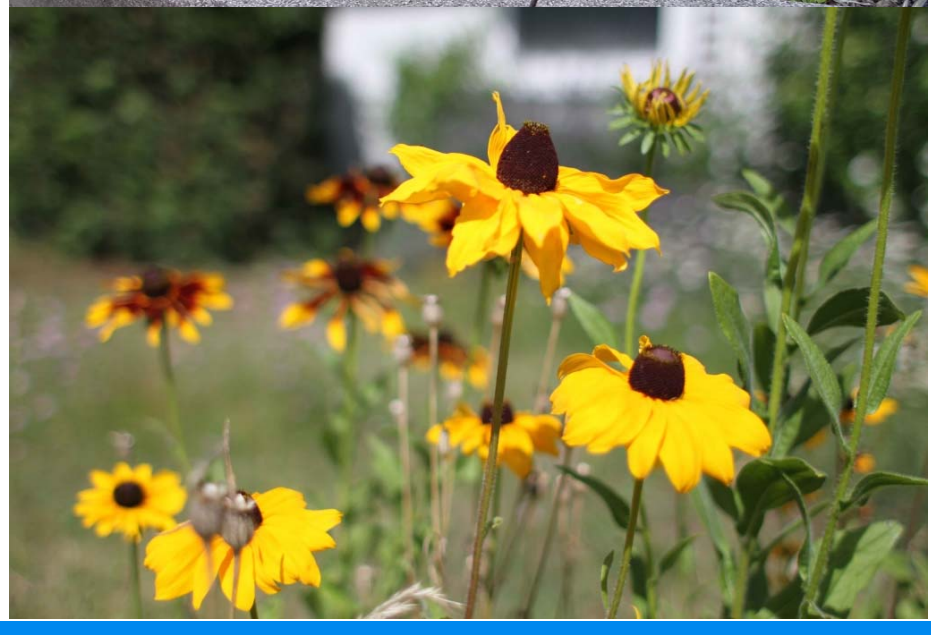

# Straßensaum-Patenschaften – Konzept

1. Straßensaum-Patenschaften (nur Pflege → Pflegevereinbarung)
2. Ausnahmefälle: Ansaat von gebietseigenem Saatgut, Bereitstellung durch die Gemeinde
3. Optionaler Bonus für Paten: Samentüten (gebietseigenes Saatgut) für Säume im Gärten
4. Optional: Gemeinsame Umsiedlungsaktionen

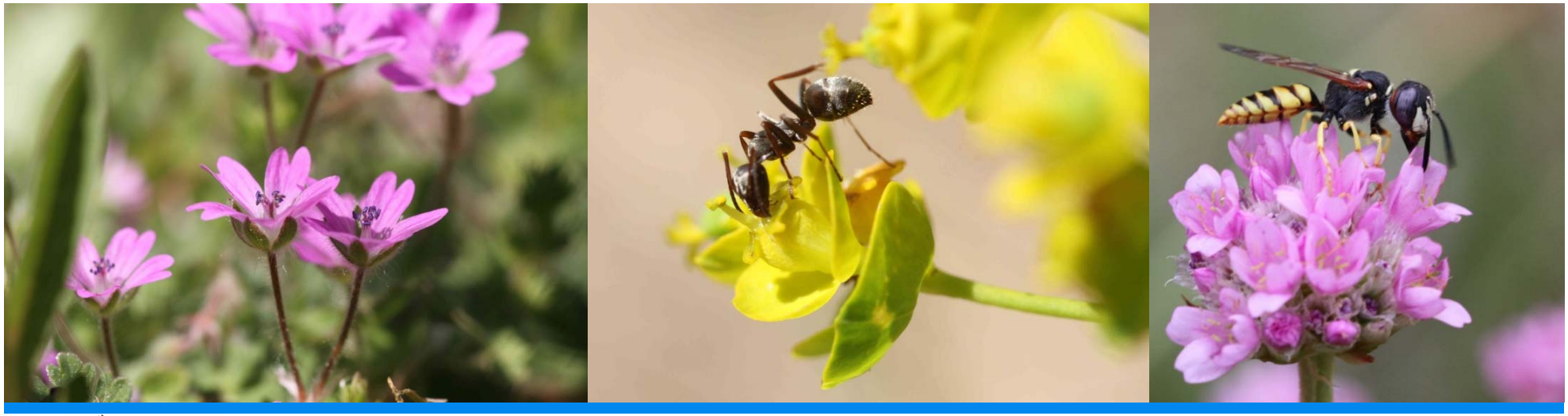

# Unterstützungsangebot durch den NABU

1. Vorschlag für Saatmischungen
2. Teilnahme an Auftakt-Veranstaltung für Straßensaum-Patenschaften
3. Botanische Spaziergänge im Doppeldorf (ab 2021)
4. Unterstützung von Umsiedlungsaktionen (Vorschläge zu Flächen und Arten, Betreuung, Erläuterungen usw.)

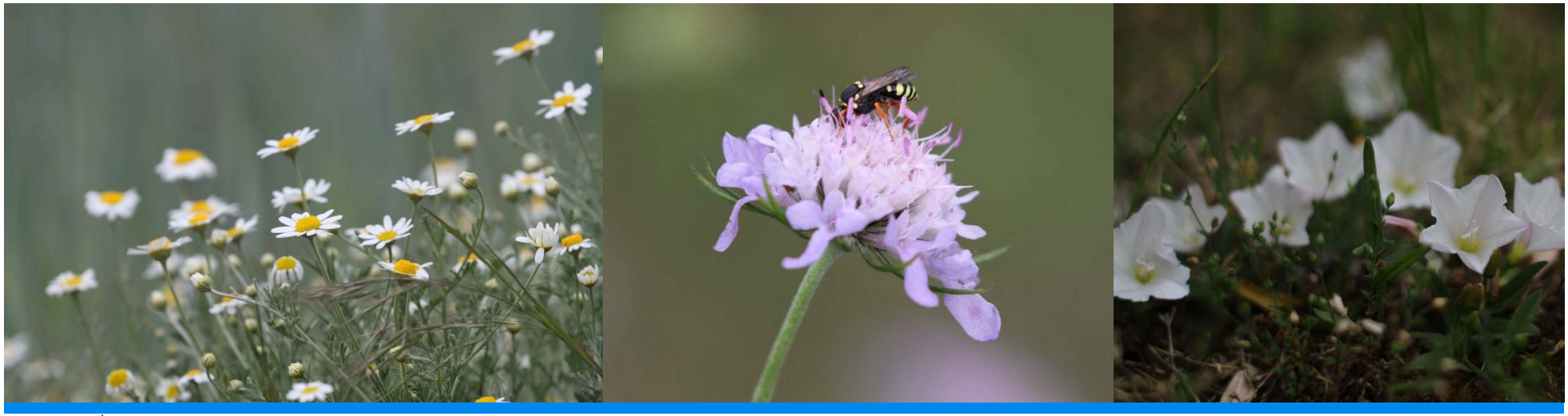

# Umsetzung

- März 2021: Beschluss der Gemeindevertretung
- Info: https://doppeldorf.de/gemeindepolitik/klimaschutz/
- Juli 2021: 36 Patenschaften
- Vereinzelt fragliche Ansaaten mit Neophyten
- Problem: Verfügbarkeit von Regio-Saatgut

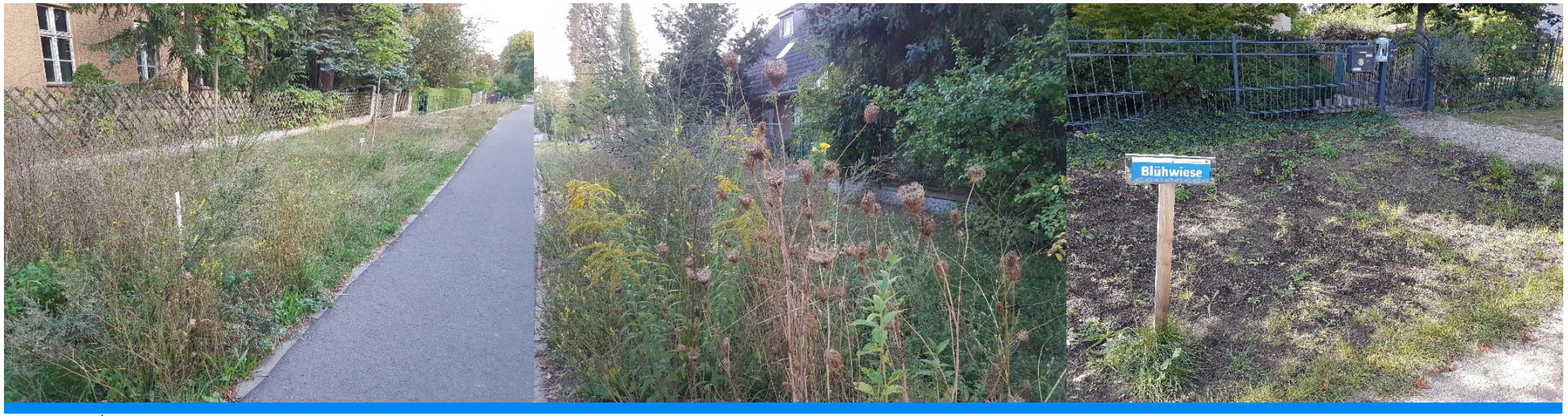

# Vielen Dank für Ihre Aufmerksamkeit!



Fotografien:
Justus Meißner