



Helfen Sie bei der Bewahrung des Naturparadieses Gülper See!

- Mit einer Zustiftung: Die Zustiftung führen wir dem Stiftungskapital zu, von dem nur die laufenden Zinserträge verwendet werden. Ihre Zustiftung bleibt damit in ihrem Bestand erhalten und leistet einen langfristigen Beitrag zum Schutz des Gülper Sees.

- Mit einer Spende: Jeder Euro kommt dem Gülper See zu Gute und wirkt für den Erhalt dieses einzigartigen Naturparadieses.



Unsere Bankverbindung:
Kontoinhaber:
NABU-Stiftung Nationales Naturerbe
SozialBank
IBAN: DE80 3702 0500 0001 4987 00
BIC: BFSWDE33XXX
Verwendungszweck „Spende Derk-Ehlert-Stiftung“
oder „Zustiftung Derk-Ehlert-Stiftung“

Bitte geben Sie bei der Überweisung Ihren Namen und Ihre Adresse an, damit wir Ihnen eine Zuwendungsbescheinigung zuschicken können. Spenden und Zustiftungen sind steuerlich absetzbar.





„Ich freue mich über jede Unterstützung der Stiftung - der Natur zuliebe. So können auch andere Naturfreunde teilhaben an der Bewahrung des Gülper Sees als Naturparadies.“

Angeli Barzantny († 2013)
Stiftungsgründerin

Ihr Kontakt zur Derk-Ehlert-Stiftung :

NABU-Stiftung Nationales Naturerbe
Frauke Hennek
Invalidenstraße 90
10115 Berlin
Tel. 030 - 235 939 161
E-Mail: Frauke.Hennek@NABU.de

Weitere Informationen finden Sie unter
www.naturerbe.nabu.de/stiftungen/
derk-ehlert-stiftung

Impressum

© 2023, 2. Auflage 2025, NABU-Stiftung Nationales Naturerbe, Invalidenstraße 90, 10115 Berlin; Bildnachweise außen (v.l.n.r): Winfried Rusch/www.naturgucker.de, NABU KV Nienburg, H. May (Titel), K. Karkow, T. Dove (Fischadler); innen: D. Ehlert, A. Schüring, P. Trenz/www.naturgucker.de, S. Hüttche/www.naturgucker.de, L. Döring, B. Unverricht, C. Winkler, NABU/C. Bosch (Bekassine).



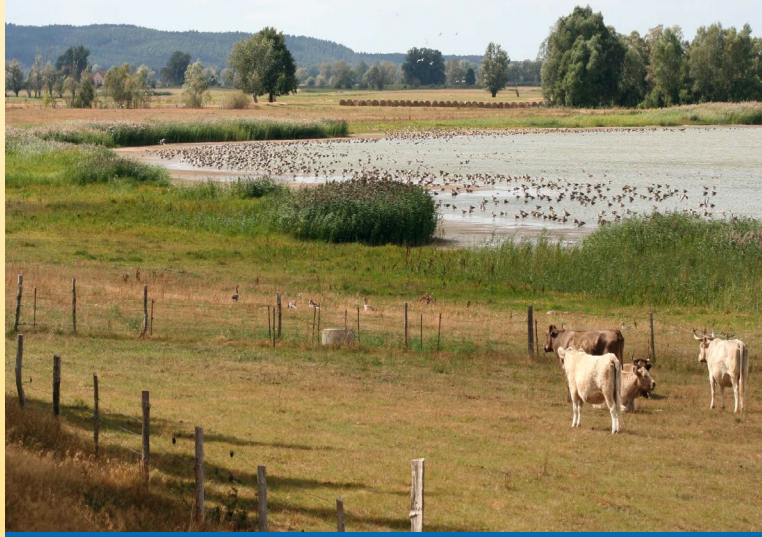

Derk-Ehlert-Stiftung

im Einsatz für den Gülper See









Die Derk-Ehlert-Stiftung

wurde 2010 als unselbstständige Stiftung in der Treuhänderschaft der NABU-Stiftung Nationales Naturerbe gegründet.

Ziel der Stiftung ist es, den Vogelschutz in Berlin und Brandenburg sowie die Sicherung für den Naturschutz bedeutsamer Flächen zu fördern. Im besonderen Maße unterstützt die Stiftung den Flächenkauf am Gülper See in enger Zusammenarbeit mit der NABU-Stiftung Nationales Naturerbe.

Die gemeinnützige Stiftung fördert nicht nur den Kauf von Naturflächen, sondern auch die jährlichen Kosten des Flächenbesitzes. Gerade bei ungenutzten Naturflächen muss eine Finanzierung für die laufenden Kosten gesichert werden, wie beispielsweise für die Pflege und Entwicklung wertvoller Wiesenlandschaften.

Dank der finanziellen Unterstützung der Derk-Ehlert-Stiftung wurden seit 2012 mehrere Flurstücke am Gülper See durch die NABU-Stiftung erworben. Mit dem Kauf kann die Bewirtschaftung der bislang z. T. intensiv genutzten Grünland- und Ackerflächen dauerhaft so umgestellt werden, dass Wiesenbrüter wie der Kiebitz wieder gute Chancen für eine erfolgreiche Aufzucht ihrer Jungen bekommen.

Der Gülper See

ist rund 660 Hektar groß und liegt etwa neunzig Kilometer nordwestlich von Berlin im Naturpark Westhavelland. Als eines der bedeutendsten mitteleuropäischen Durchzugs-, Rast- und Überwinterungsgebiete für Wasser- und Watvögel ist dieses Vogeleldorado unter Ornithologen international bekannt.

Zweimal im Jahr wird der Gülper See zum Ort eines unvergesslichen Naturspektakels. Im Herbst und Frühjahr sammeln sich hier mehrere Zehntausend Wasservögel verschiedenster Arten. Besonders spektakulär ist der herbstliche Durchzug der Kraniche und Gänse, die in großer Zahl einen Zwischenstopp am Gülper See einlegen, bevor sie ihre Reise fortsetzen.

Gleichzeitig locken die Seeufer mit den angrenzenden Feuchtwiesen hunderte Watvögel an. Typische Arten sind Kiebitz, Goldregenpfeifer, Bekassine, Kampfläufer, Bruchwasserläufer, Dunkler Wasserläufer und Grünschenkel.





